



COMUNE DI ZERI
PROVINCIA DI MASSA-CARRARA

SINDACO
Cristian Petacchi

RESPONSABILE DEL PROCEDIMENTO
Arch. Ruggero Pezzati

GARANTE DELLA COMUNICAZIONE
Geom. Giuliano Lorenzelli

GRUPPO DI PROGETTAZIONE

Arch. Silvia Viviani
Arch. Teresa Arrighetti
Arch. Pian.Terr. Letizia Coltellini
Dott. Geol. Fabrizio Alvares
Dott. Agr. Rosalba Saba

U.T.O.E. 2 Vallata del Gordana

Progetto - Il Territorio Urbanizzato

COLORETTA
DISCIPLINA DEGLI INSEDIAMENTI ESISTENTI E DELLE
TRASFORMAZIONI

8 Gennaio 2018

scala 1:2.000

TU.PR
05.a

DATAZIONE DELL'EDIFICATO, VIABILITA' STORICA E BENI ED ELEMENTI DI VALORE STORICO E CULTURALE

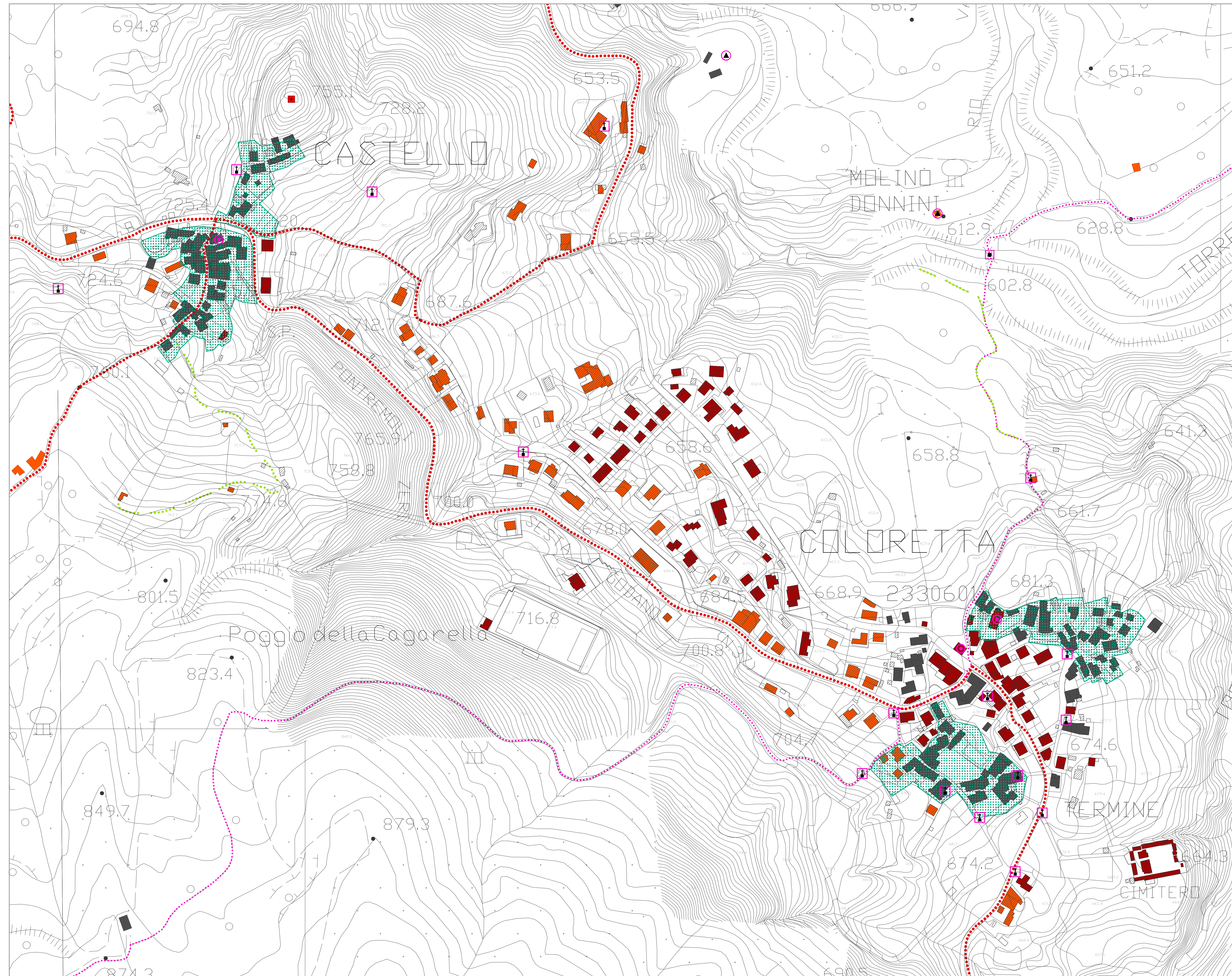

- Aree di degrado del patrimonio edilizio esistente (Del. C.C. n.20 del 25/06/2010)
- Datazione dell'edificio**
- Edificato presente al 1826
- Edificato presente al 1978
- Edificato presente al 1998
- Viabilità storica e percorsi minori di interesse locale**
- Viabilità storica
- Sentieri
- Mulattiere
- Beni ed elementi di valore storico e culturale**
- Maestà
- Chiesa, cappella, oratorio
- Ponti storici
- Mulini
- Ritrovamenti archeologici *

* Fonti:
- Dott.ssa E. Paribeni, Dott.ssa R. Iardella, Dott.ssa R. Lanza (a cura di), Indagine e schedatura dei siti archeologici del Comune di Zeri, Comune di Zeri, Soprintendenza per i Beni Archeologici della Toscana, 2011
- Dott.ssa R. Iardella, Dott.ssa R. Lanza (a cura di), Zeri-Castello. Indagini preliminari presso il castello, Soprintendenza per i Beni Archeologici della Toscana, agosto 2010