



SINDACO  
Dott. Davide Filippelli

ASSESSORE ALL'URBANISTICA  
Ing. Maurizio Viero

RESPONSABILE DEL PROCEDIMENTO  
Geom. Ruggero Pezzati

GARANTE DELLA COMUNICAZIONE  
Geom. Giuliano Lorenzelli

GRUPPO DI PROGETTAZIONE  
Arch. Silvia Viviani

Arch. Teresa Arrighetti  
Arch. Pian.Terr. Letizia Coltellini  
Dott. Geol. Fabrizio Alvares  
Dott. Agr. Rosalba Saba

COLLABORAZIONI  
Arch. Pian. Terr. Francesco Ghergo

STATO DI ATTUAZIONE **QC 1**  
PROGRAMMA DI FABBRICAZIONE VIGENTE  
Scala 1:15.000  
luglio 2011

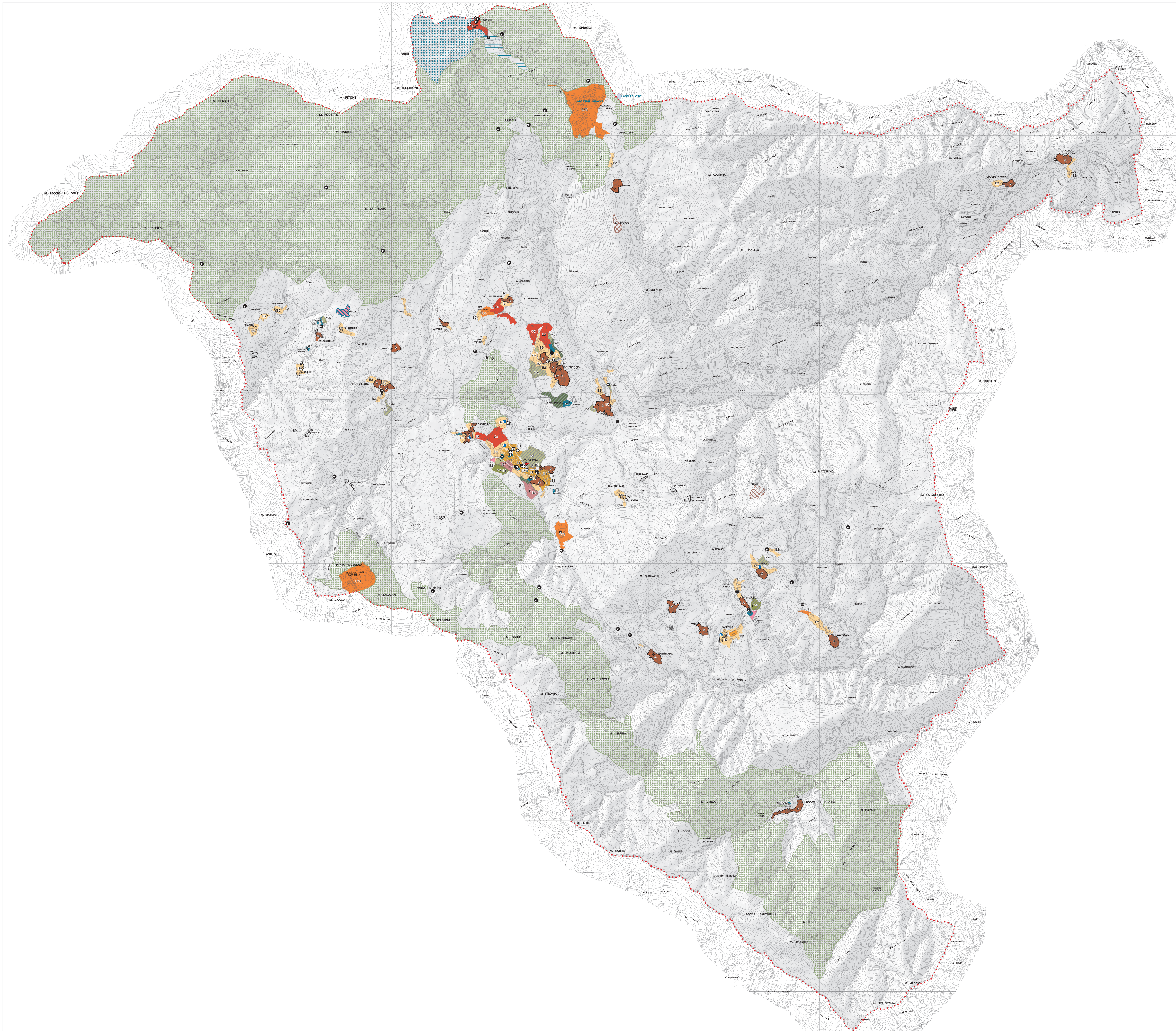

--- Limite amministrativo Comune di Zeri

**Programma di Fabbricazione (1)**

- A - Centro storico
- B1 Zone di saturazione
- B2
- C2
- C2T
- C3 Zone di espansione
- C3T
- PEEP
- D - Zone artigianali (artigianali e commerciali)
- F - Parco territoriale
- v.a. - Verde attrezzato
- v.s. - Verde sportivo
- Parco urbano
- Stazione sciistica
- Area di cava
- Campaggio
- a.r. - Area religiosa
- d.m. - Deposito e magazzino comunale
- Aree servizi generali di interesse pubblico
- Area cimiteriale
- Parcheggio
- Mercatali

--- Previsione non attuata

**Attrezzature**

- Acquedotto
- Albergo
- Albergo dismesso
- Ambulatorio
- Banca
- Camping
- Caserma
- Distributore
- Centro polivalente
- Centro polivalente di progetto
- Centro sociale-culturale
- Chiesa
- Depuratore
- Impianti sportivi
- Impianti sportivi di progetto
- Mattatoio
- Municipio
- Ostello
- Parcheggio pubblico
- Scuola elementare
- Scuola media
- Uffici pubblici
- Ufficio postale

**Varianti al Programma di Fabbricazione (2) (3)**

- Variante urbanistica al Programma di Fabbricazione vigente sui terreni limitrofi ai cimiteri di Coloretta e Bosco di Rossano
- Variante parziale di minima entità al Programma di Fabbricazione vigente relativa all'area da destinarsi ad area mercatali in Località Pianella di Adelfano

**Piani di Recupero del Patrimonio Edilizio Esistente (4) (5)**

- Piani di Recupero

Fonti:  
 (1) Comune di Zeri, Programma di Fabbricazione, scala 1:25.000 - 1:5.000 - 1:2.000, 1988  
 (2) Variante parziale di minima entità al programma di fabbricazione vigente relativa all'area da destinarsi ad area mercatali in Località Pianella di Adelfano, Adozione con Deliberazione del Consiglio Comunale n.14 del 27 /04/2010, scala 1:5.000  
 (3) Variante urbanistica sui terreni limitrofi ai cimiteri di Coloretta e Bosco di Rossano, Approvazione con Delibera del Consiglio Comunale n.1 del 01/01/2001  
 (4) Piani di Recupero del Patrimonio Edilizio Esistente per le frazioni di Patigno, Coloretta, Piagna, Castaglio, Castello, Bosco di Rossano, Codolo Chiesa, Codolo di Sotto, Valle, Chioso, Le Dolci, La Foce di Rossano, Concellina, Amara, Torraccia, Formentosa, Frandolini, Casa Bionis, Cabovella, Sersotanga, Casa Tosi, Casa Pezzati, Casa Biagi, Casa Ricchino, Casa Proquina, Parrezza, Chiesa di Rossano, Monte Iorno, Valdetermine, Bergugliara, Noce, Codolo Chiesa e Codolo di Sotto, Castello  
 (5) Individuazione delle aree di degrado del patrimonio edilizio esistente nel territorio del Comune di Zeri, Approvazione con Delibera del Consiglio Comunale del 19 luglio 2010